

# RSS Arquitectura y Construcción

Portafolio Arquitectura



# Proyecto Los Lingues.

**Con el objetivo de adaptarse a un terreno con mucho potencial de vistas, surge la obra que se emplaza en un gran valle, rodeado de los verdes campos de la VI región.**





## MATERIALIDAD

Se consideró albañilería confinada en su totalidad.

Superficie útil 150 mts<sup>2</sup>



## PLAZO DE EJECUCIÓN

9 Meses



## LLAVE EN MANO

Nos encargamos de todo, desde la concepción del proyecto hasta el último detalle en terminación



.....|  
NOS ADAPTAMOS A TUS GUSTOS, NECESIDADES Y ENTORNO.





*Proyectos únicos y personalizados*





# TERMINACIONES





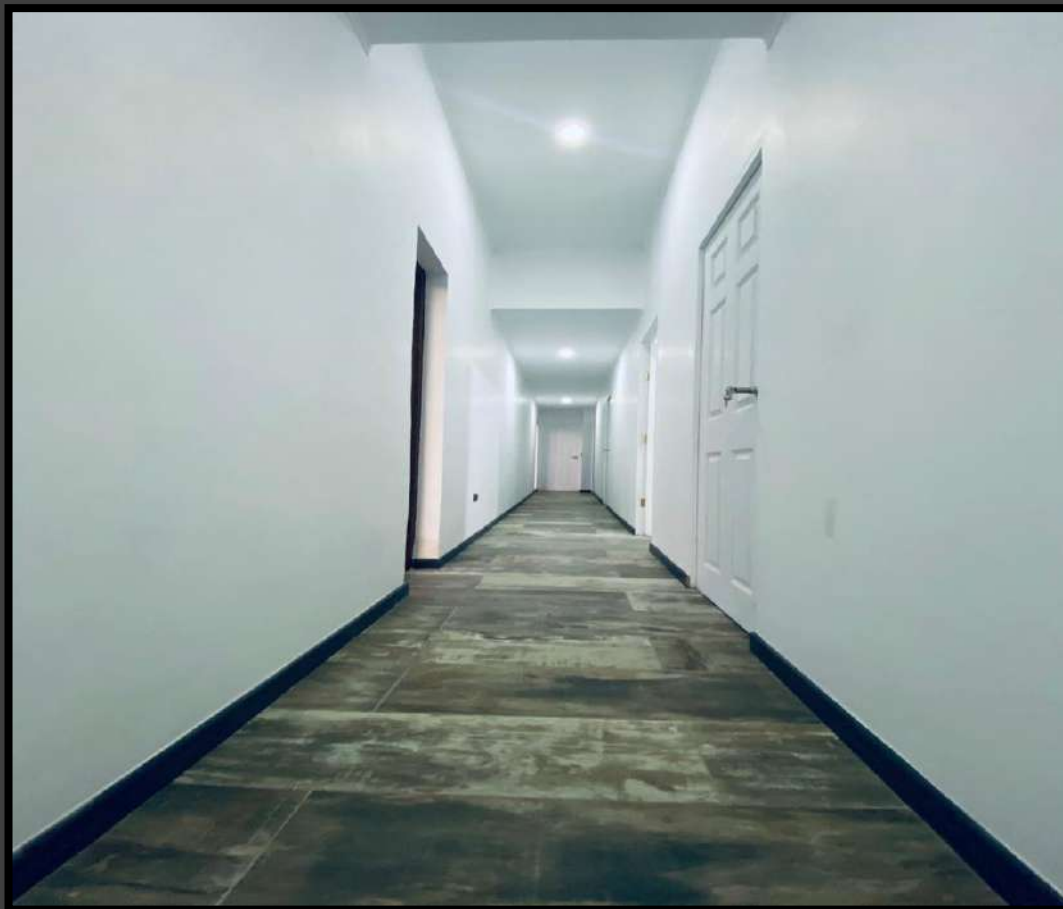

Revestimiento de piso  
Porcelanato gran formato



**VENTANALES**  
Cristal termopaneles en perfil PVC color  
nogal.



COCINA









# PLANTA DE ARQUITECTURA

- Superficie: 150 m<sup>2</sup>



OBRAS  
COMPLEMENTARIAS  
PISCINA

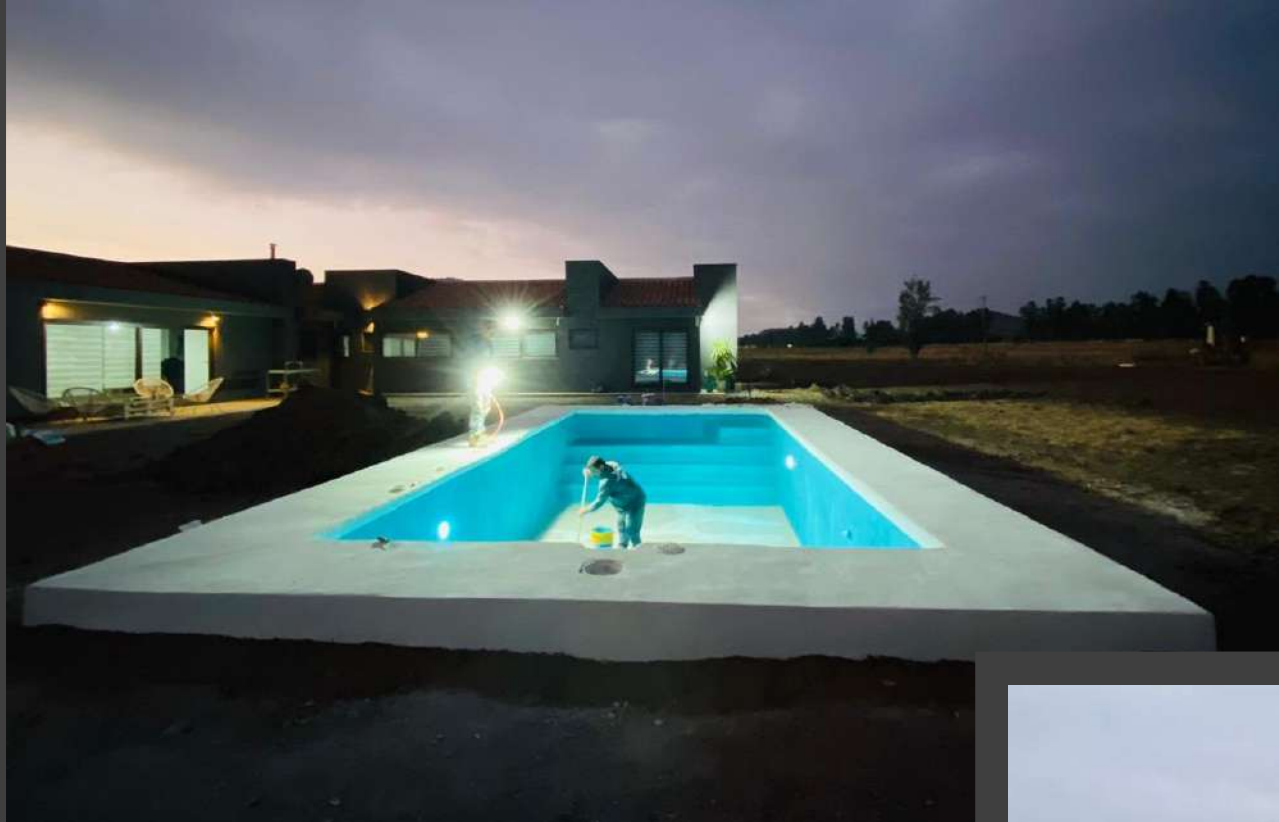

## CARACTERÍSTICAS

Piscina de hormigón de 9x4 mts, con profundidad máxima de 1,7 mts de altura.







# PROYECTO LA MASÍA

*Región Metropolitana*





## CARACTERÍSTICAS

Superficie : 327 m<sup>2</sup>

Materialidad :

- Muros perimetrales: Albañilería
- Tabiques/ Cielo: Panel Sip







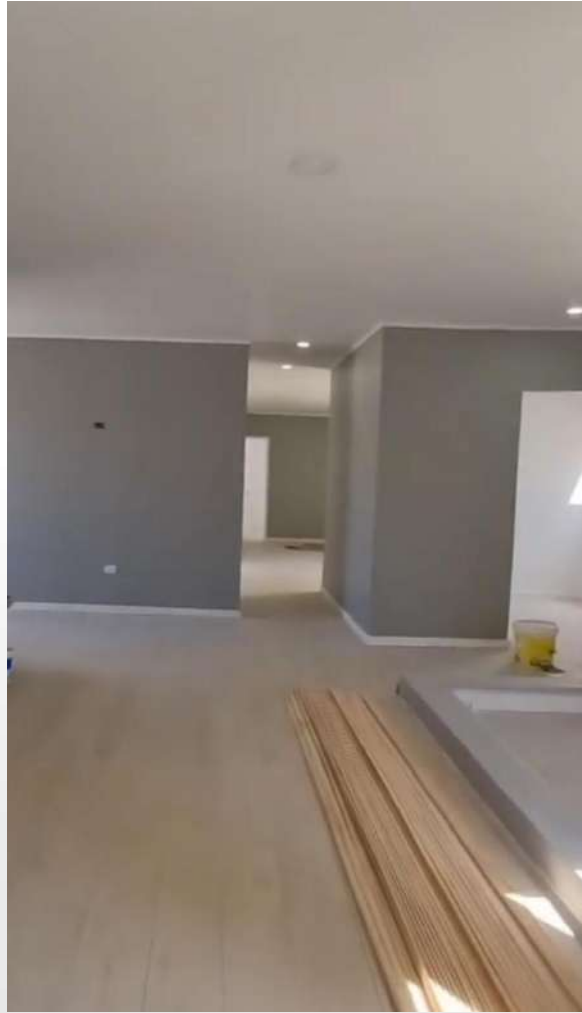



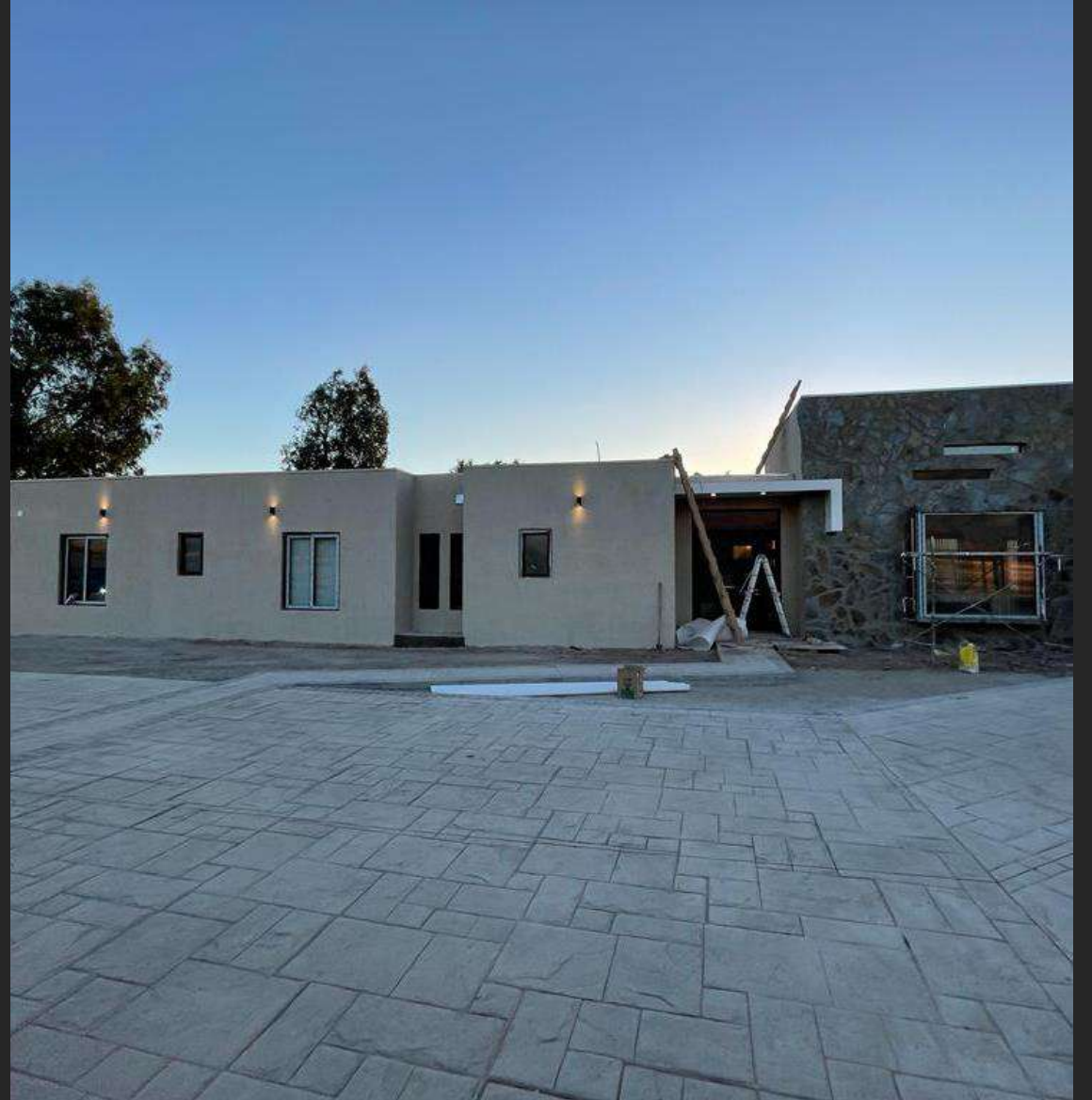







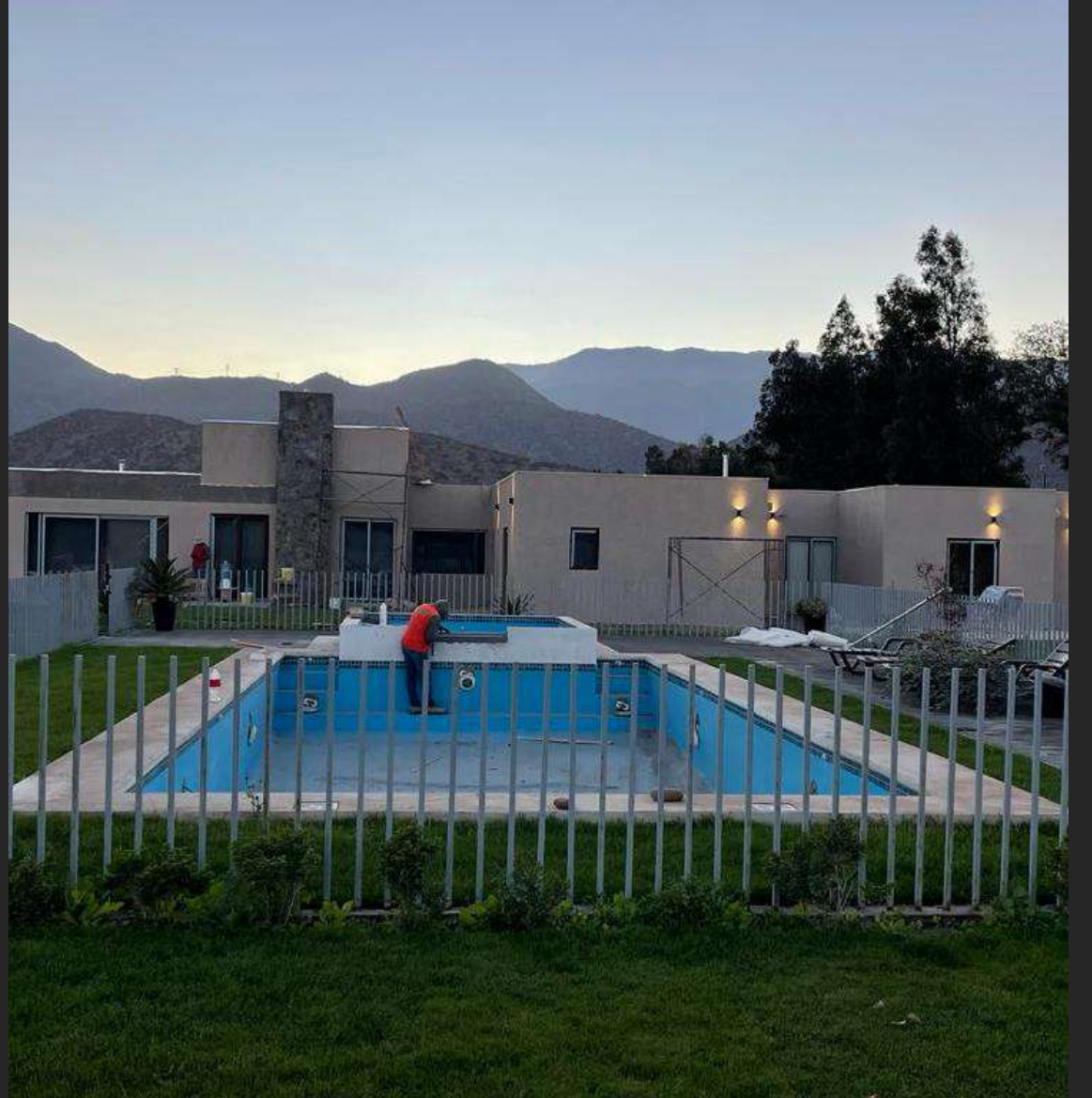







COCINA

---

# PLANTA DE ARQUITECTURA

Superficie: 327 m<sup>2</sup>

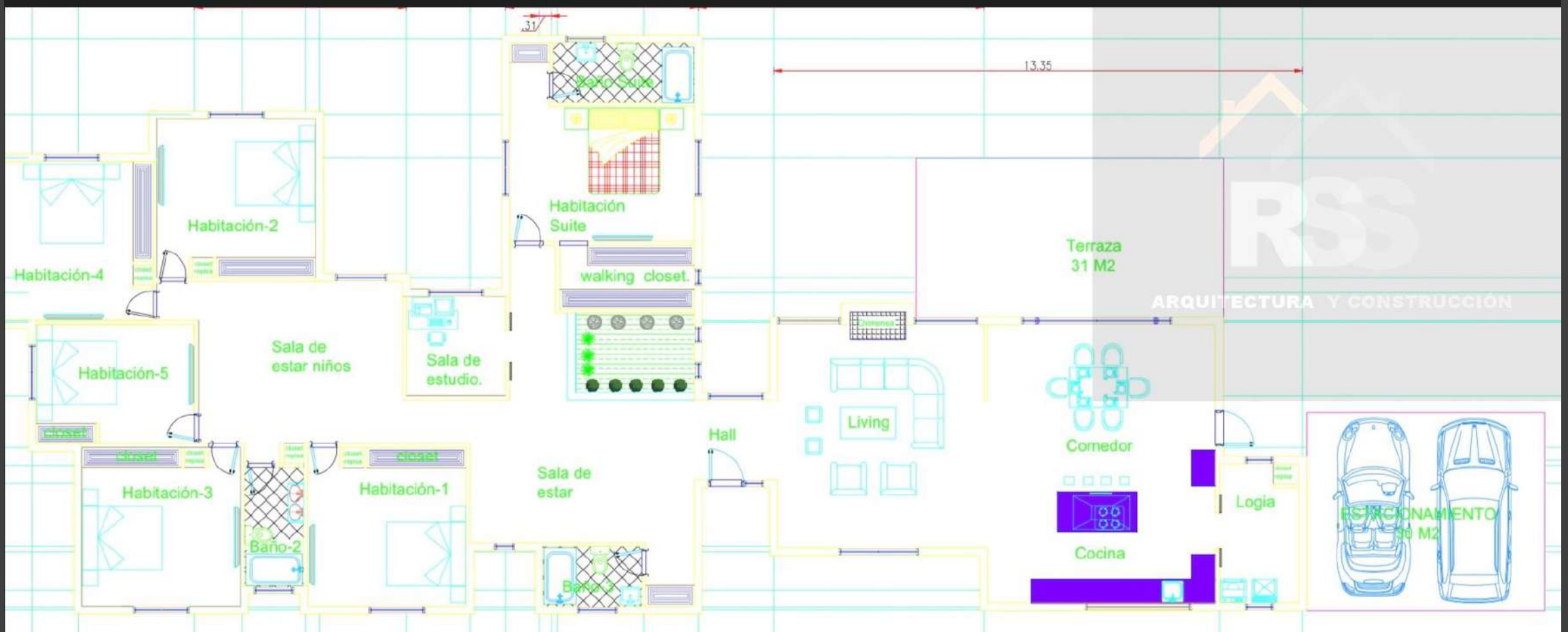



# OBRAS COMPLEMENTARIAS

PISCINA/CIERRE FRONTAL/QUINCHO



## CARACTERÍSTICAS Cierre Frontal

- 50 metros lineales de cerco perimetral
- Estructura Pilares de albañilería  
Entre pilares se consideró listones de diferentes medidas para generar un estilo moderno





# QUINCHO

- 70 M2
  - Radier 20 cm
  - Pilares de albañilería revestidos con Piedra dimensionada
  - Incluye grifería, lavaplatos doble cubeta, campanas, parrilla
-



# QUINCHO, RM

---



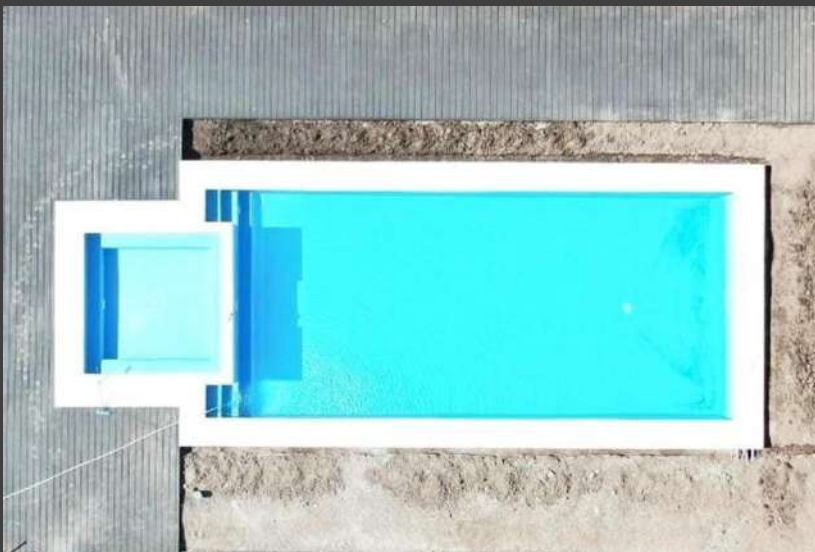

# PISCINA HORMIGÓN

- MEDIDAS
- PISCINA: 12X5 MTS
- JACUZZI: 3X3 MTS
- PROFUNDIDAD MÁX: 1,8 MTS
- PROFUNDIDAD MIN: 1,0 MTS



## **PISCINA, REGIÓN METROPOLITANA**

---



# Proyecto IG, *Casablanca*





## **MATERIALIDAD**

Se consideró estructura de Metalcon en su totalidad .

Superficie útil 140 mts<sup>2</sup>

## **PLAZO DE EJECUCIÓN**

6 Meses

## **LLAVE EN MANO**

Nos encargamos de todo, desde la concepción del proyecto hasta el último detalle en terminación





# PLANTA DE ARQUITECTURA

Superficie: 110 m<sup>2</sup>

Estacionamiento: 30 m<sup>2</sup>

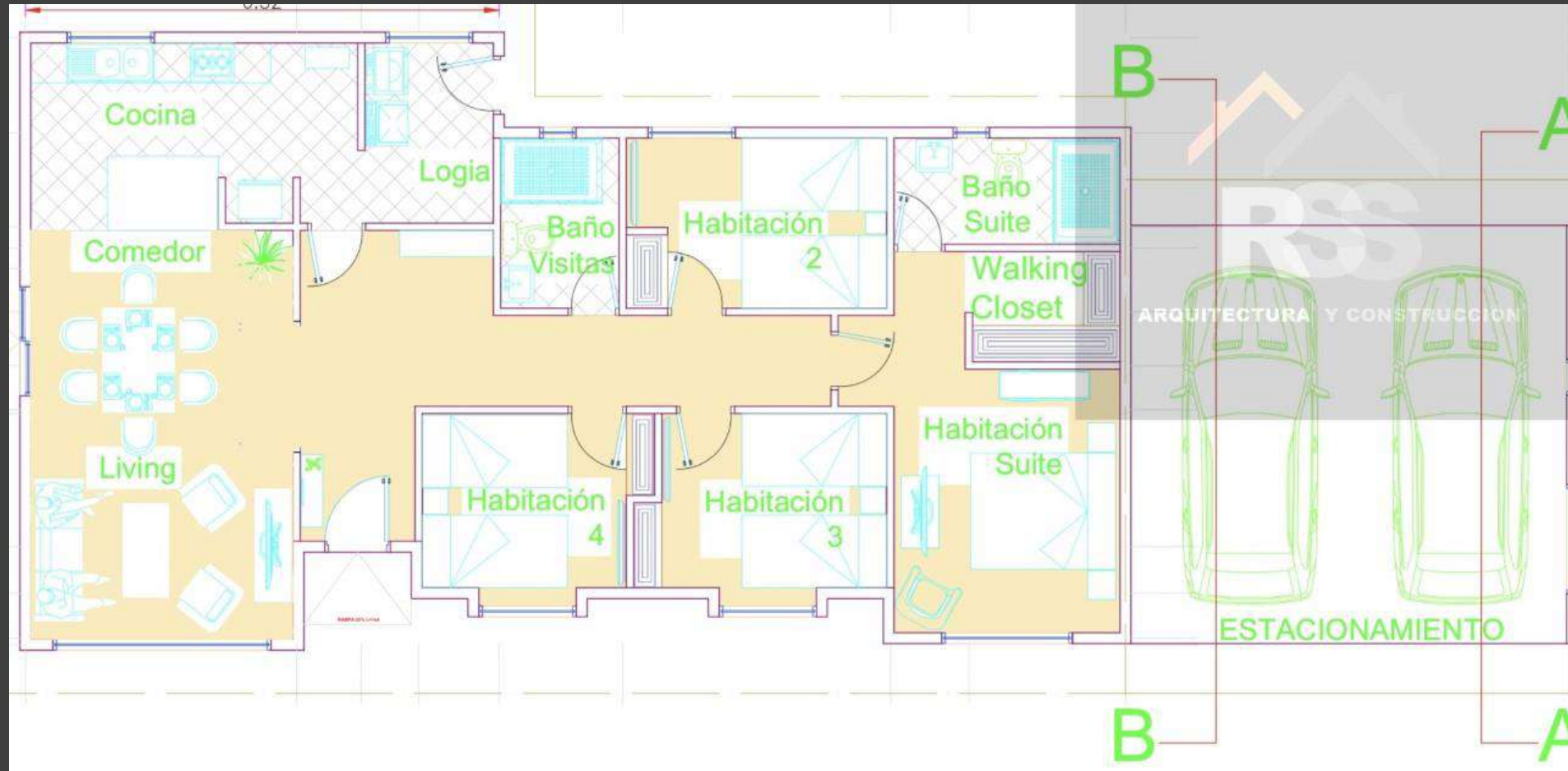





# Proyecto Los Lingues II

- Obra que se emplaza en un gran valle, rodeado de los verdes campos de la VI región, se construye este inmueble con un diseño tradicional y muy atractivo para quienes lo contemplan





## MATERIALIDAD

Muros perimetrales:  
Albañilería.  
Tabiquería: Estructura  
Metalcon

## PLAZO DE EJECUCIÓN

8 Meses

## LLAVE EN MANO

Nos encargamos de todo,  
desde la concepción del  
proyecto hasta el último  
detalle en terminación





COCINA

# PLANTA DE ARQUITECTURA

Superficie: 140 m<sup>2</sup>

Estacionamiento: 30 m<sup>2</sup>

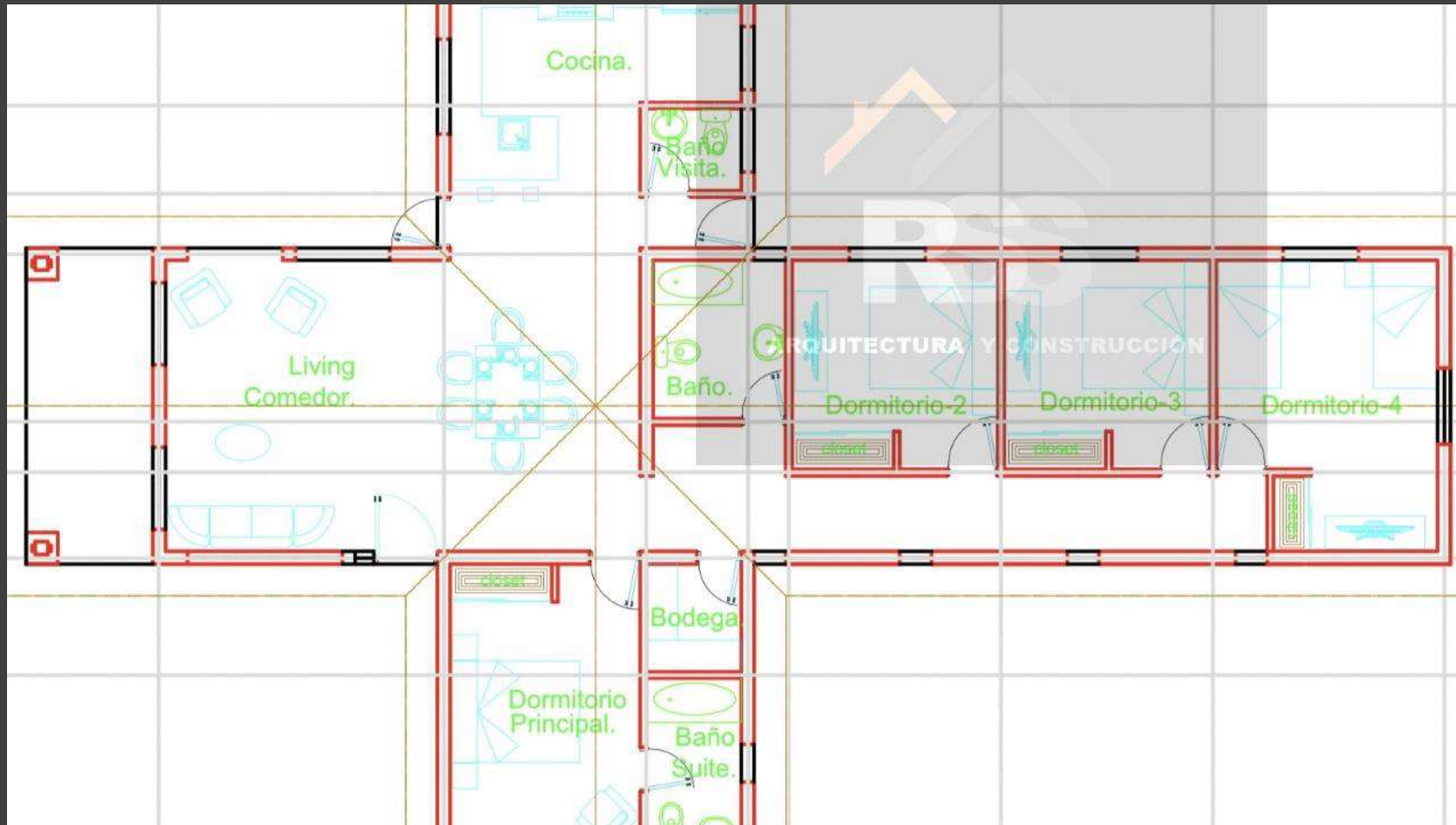



# Proyecto Club Aéreo



## MATERIALIDAD

- Estructura de Albañilería Confinada
- Cubierta con Teja de arcilla



## SUPERFICIES

- Casa: 230 mts<sup>2</sup> útil
- Estacionamiento: 42 mts<sup>2</sup>
- Terraza: 50 mts<sup>2</sup>

## DURACIÓN

- 9 Meses





RSS Arquitectura y Construcción







# PROYECTO CLUB AÉREO

*San Fernando, VI región*





Terminaciones





Revestimiento Porcelanato Gran Formato

# Cocina



## Características

- Cubierta de Cuarzo Blanco Luna
- Melamina 18 mm color Roble oscuro.
- Cajones/Puertas cierre suave
- Lavaplatos doble cubeta acero inoxidable







# PLANTA DE ARQUITECTURA

- Superficie: 230 m<sup>2</sup>
- Estacionamiento: 30 m<sup>2</sup>
- Terraza: 50 m<sup>2</sup>



OBRAS  
COMPLEMENTARIAS  
PISCINA



## CARACTERÍSTICAS

Piscina de hormigón  
de 10x4 mts, con  
profundidad máxima  
de 1,8 mts de altura.



# PROYECTO ALGARROBO



## MATERIALIDAD

- Estructura de acero galvanizado Metalcon Estructural reforzado con estructura metálica

## SUPERFICIES

- 180 mts<sup>2</sup>











## TERMINACIONES

### *Características*

- Revestimiento de piso Vinílico alto tráfico tipo Madera.
- Ventanas Termopanel perfilería PVC color blanco.





# PLANTA DE ARQUITECTURA

Superficie primer nivel: 100 m<sup>2</sup>  
Superficie segundo nivel: 80 m<sup>2</sup>

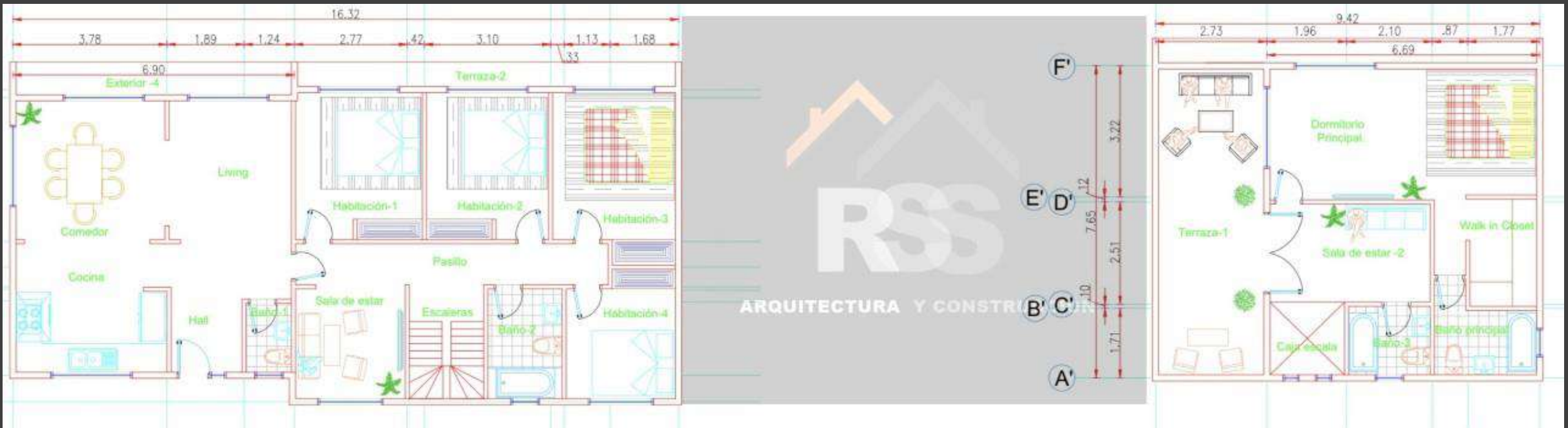



# PROYECTO VIÑEDOS, CASABLANCA.

---





## CARACTERÍSTICAS

SUPERFICIE: 165 M2

MATERIALIDAD : ACERO GALVANIZADO

CUBIERTA: TEJA ASFÁLTICA



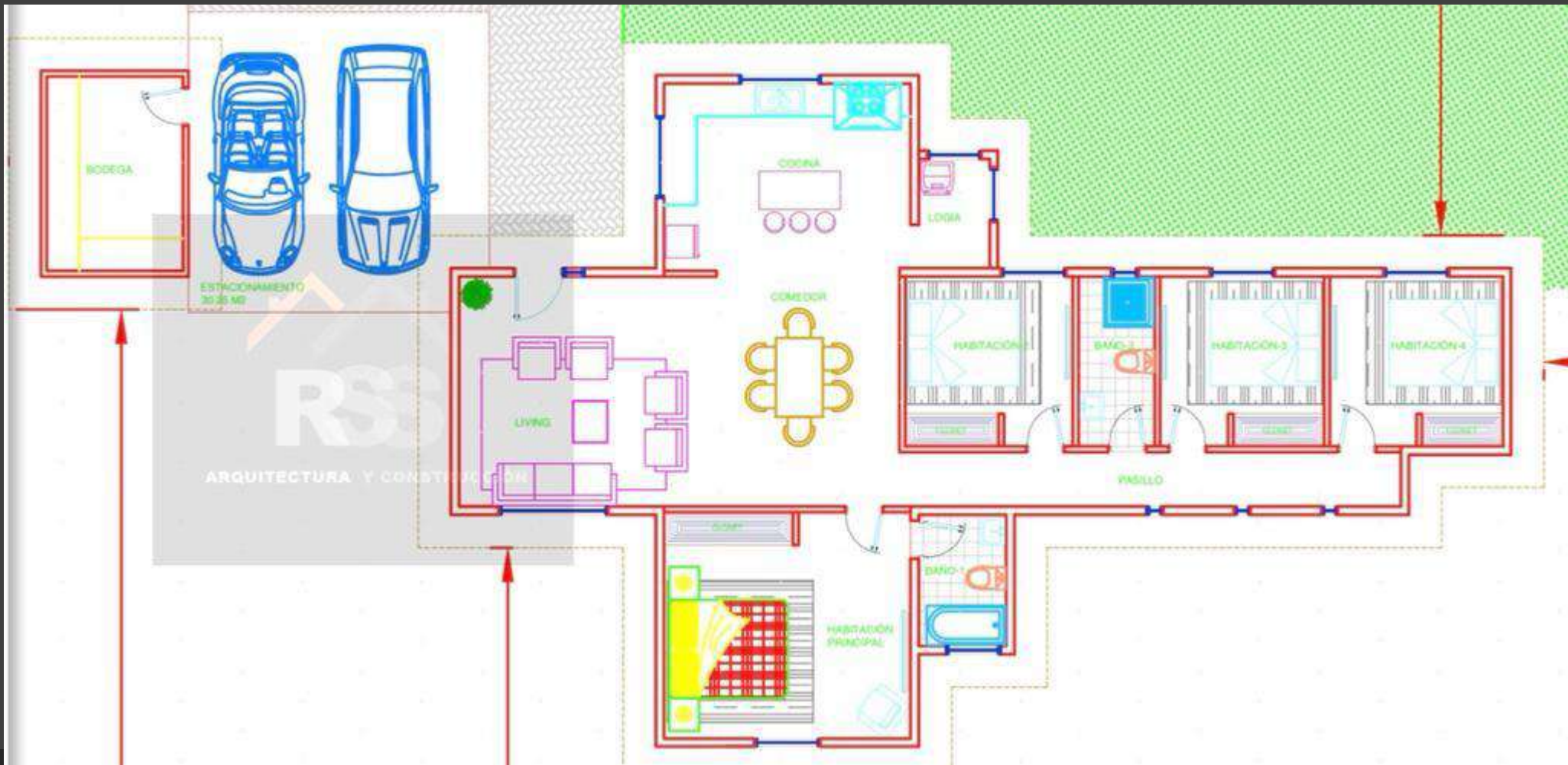

# PLANTA DE ARQUITECTURA

Superficie: 165 m<sup>2</sup>



V REGIÓN



**PROYECTO VM,  
HACIENDA CASABLANCA.**



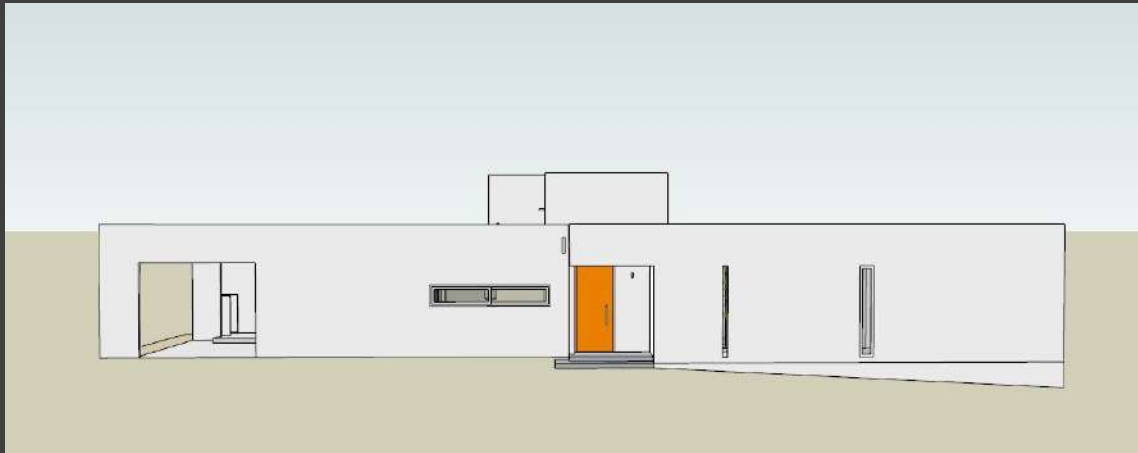

PROYECTO HACIENDA,  
*CASABLANCA*



V región,  
*Casablanca*



## • CARACTERÍSTICAS

- Superficie: 334 m<sup>2</sup>
- Materialidad: Acero Galvanizado con refuerzos de estructura Metálica
- Jardines interiores
- Terrazas

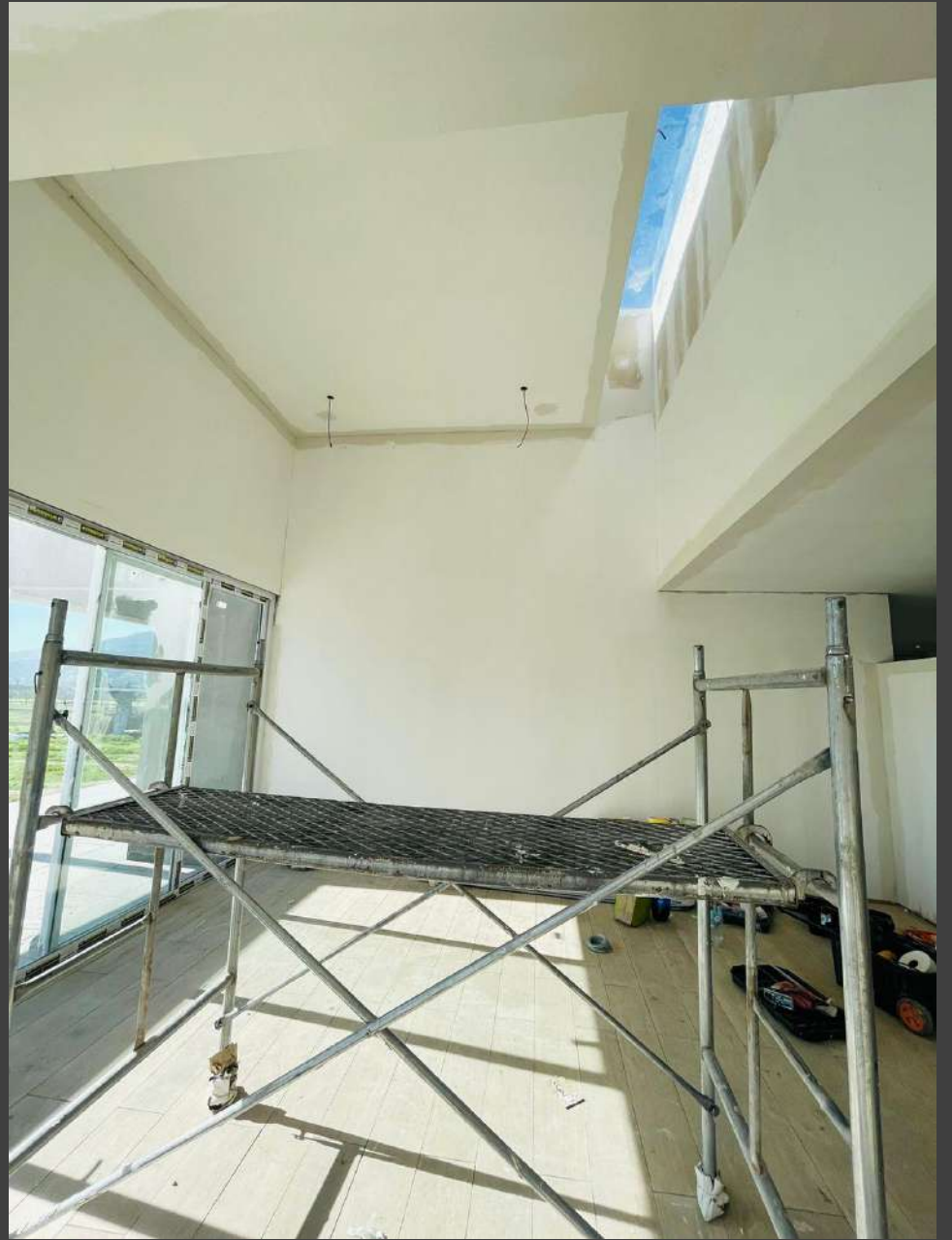



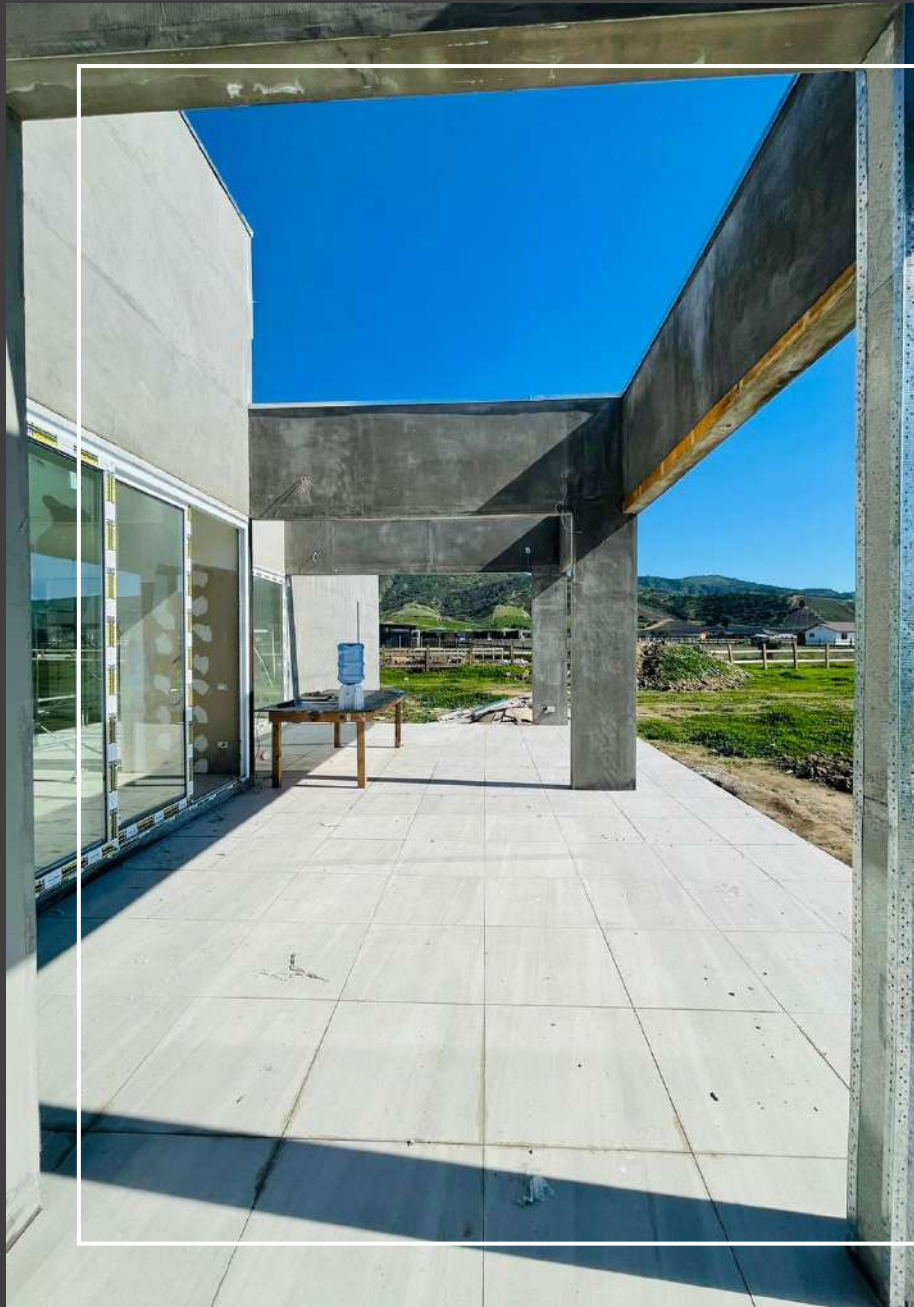







# COCINA









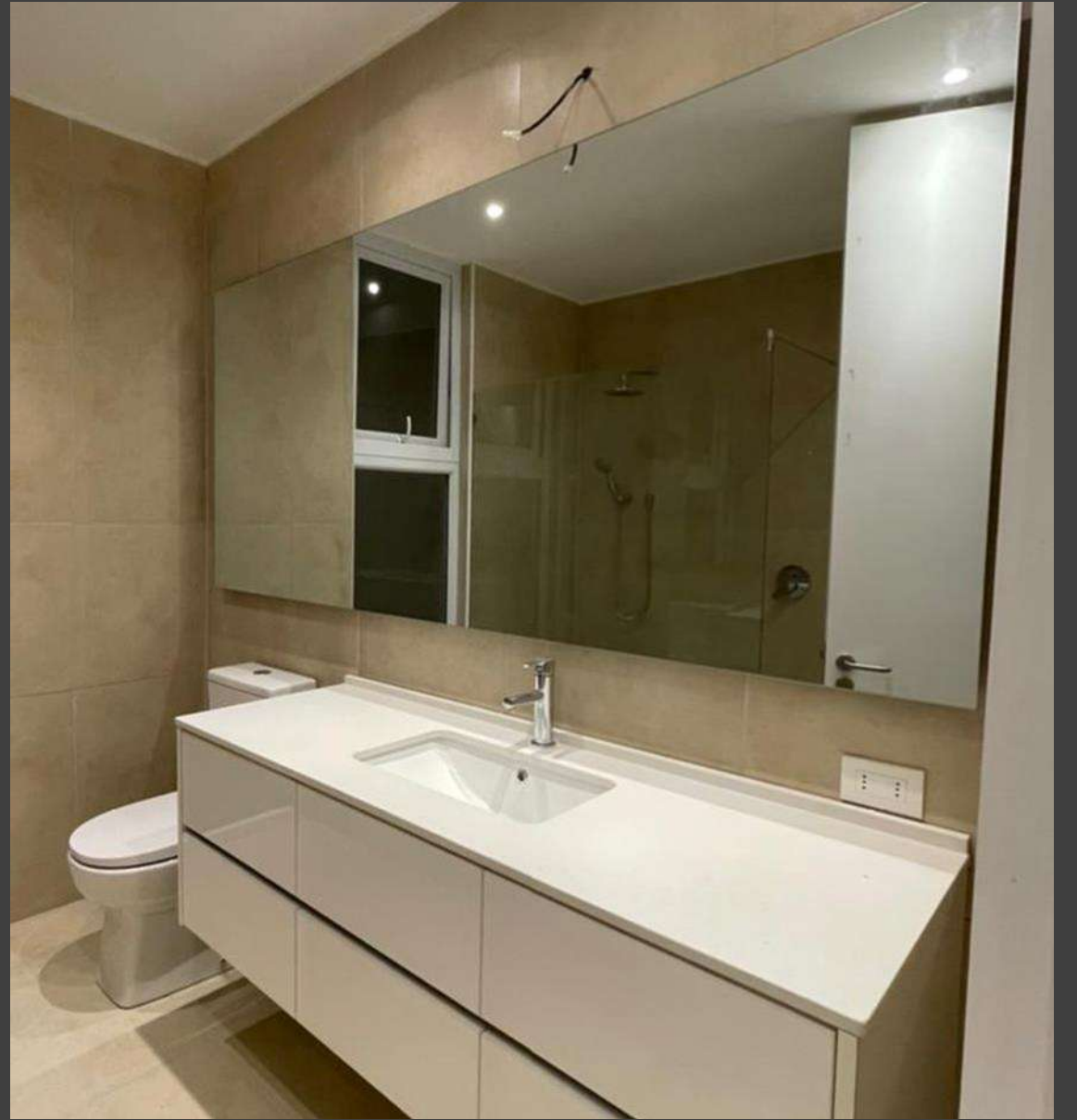



# PLANTA DE ARQUITECTURA

Superficie: 334 m<sup>2</sup>

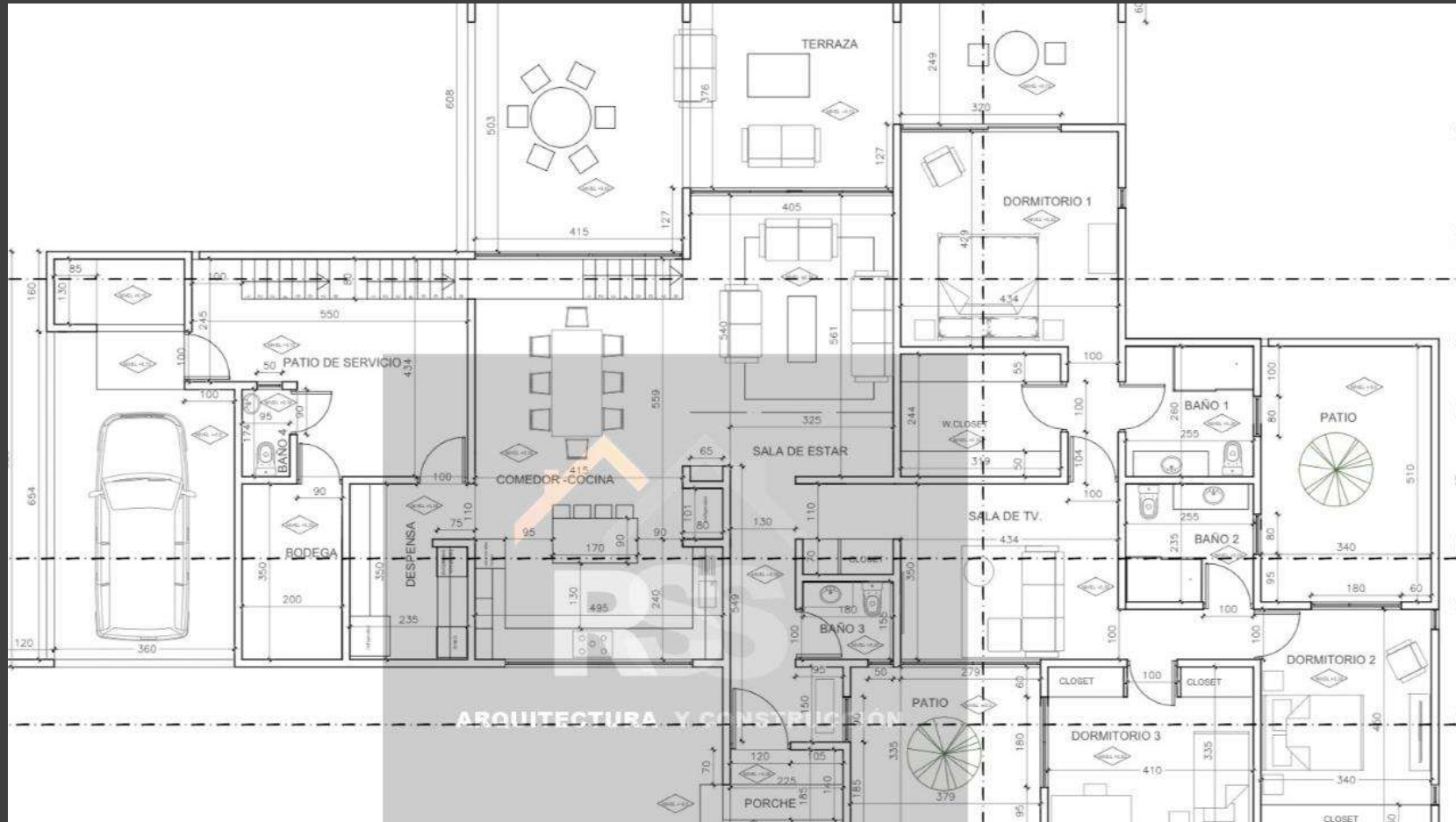



# PROYECTOS EN EJECUCIÓN



**PROYECTO DS ,  
*REGIÓN*  
*METROPOLITANA***







SUPERFICIE: 220 M2  
MATERIALIDAD: ALBAÑILERÍA





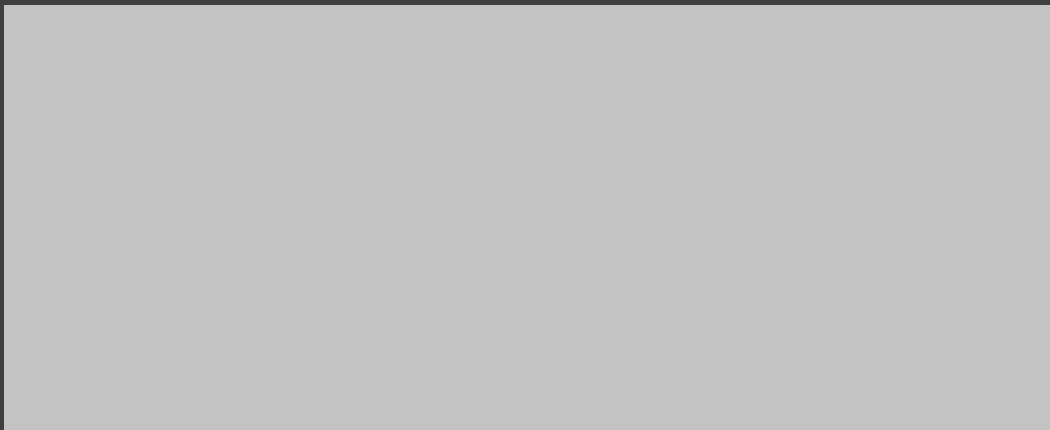





# PLANTA DE ARQUITECTURA

Superficie: 220 m<sup>2</sup>

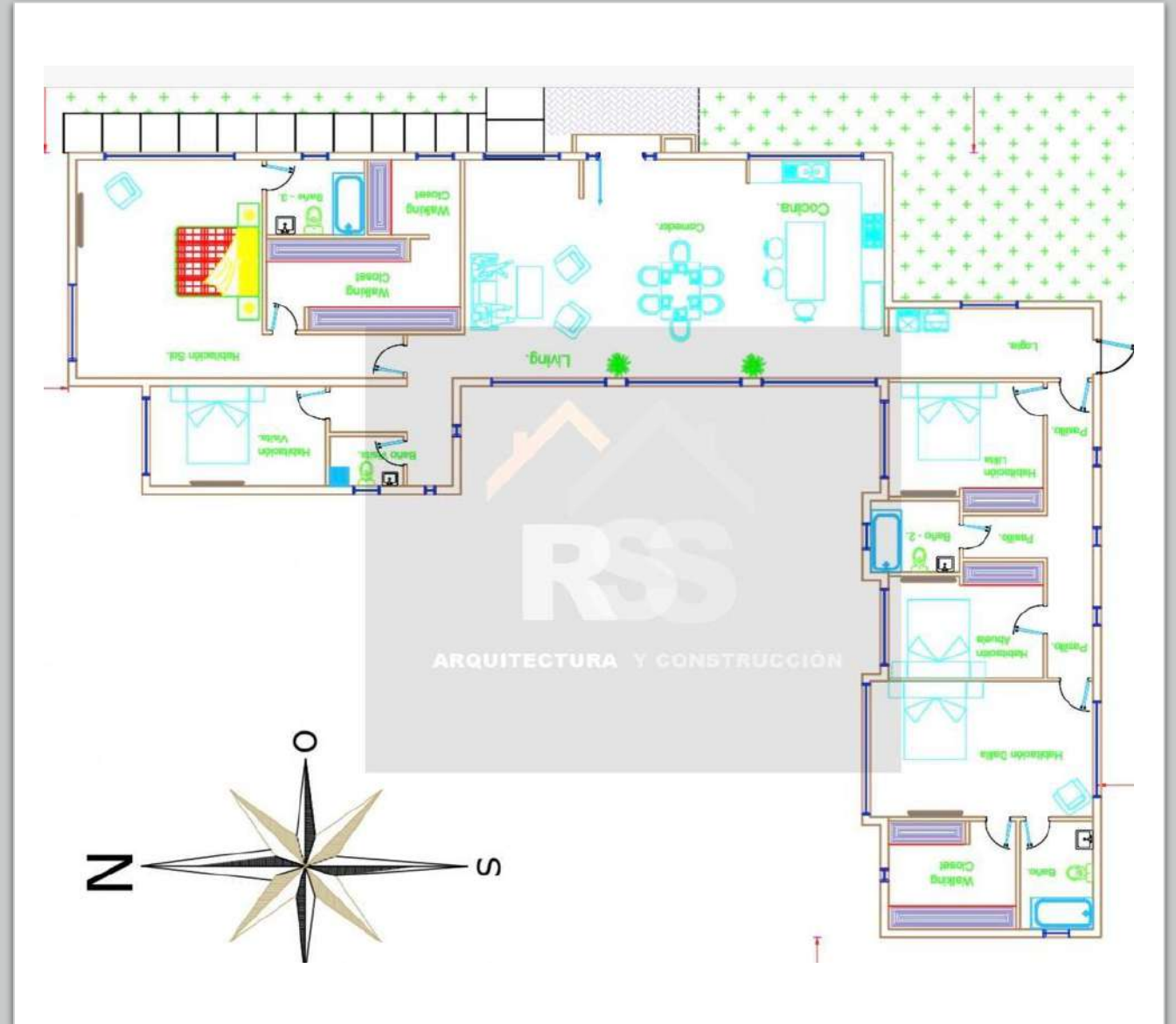

# Marcas que nos acompañan



CHC







# Visualización de los Proyectos

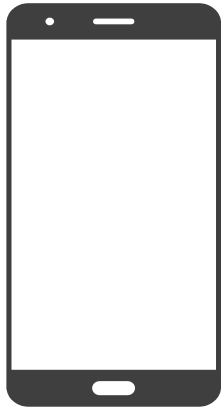

Todos estos proyectos y más podrás verlos en nuestras redes sociales, te invitamos a visitarnos



# Recomendaciones

“Agradecemos enormemente a la constructora RSS Construcciones, siempre muy comprometidos con su trabajo, agradecemos el haber llevado acabo nuestra proyecto de vida, en los plazos establecidos y con perfectas terminaciones, una muy buena experiencia en general”

M° José Veliz y familia, Proyecto Los Lingues

“El día de hoy vivimos en un sueño y agradecemos a la constructora RSS por el profesionalismo, la dedicación y el compromiso en entregar una casa maravillosa. Por ello los recomiendo para concretar sus sueños de casa, además el servicio de post venta funcionó a la brevedad, muy agradecidos”

Jorge Castro y familia, Proyecto Villarrica





# Recomendaciones

“Quedamos muy contentos con nuestra casa, imaginamos algo y fue totalmente interpretado e incluso mejorado. Muy buena atención por parte de la constructora, siempre respondiendo a nuestros requerimientos. Hubo cumplimiento de plazos y entregas, y en general fue una buena experiencia”.

Verónica , Proyecto Club aéreo

“Todo comenzó con un bosquejo a mano alzada, cada vez iba tomando mas forma, hasta que por fin empezó la construcción, estoy fascinada, recomiendo al 100% a RSS Construcciones”

Francisca Pereira y familia, Proyecto Casablanca

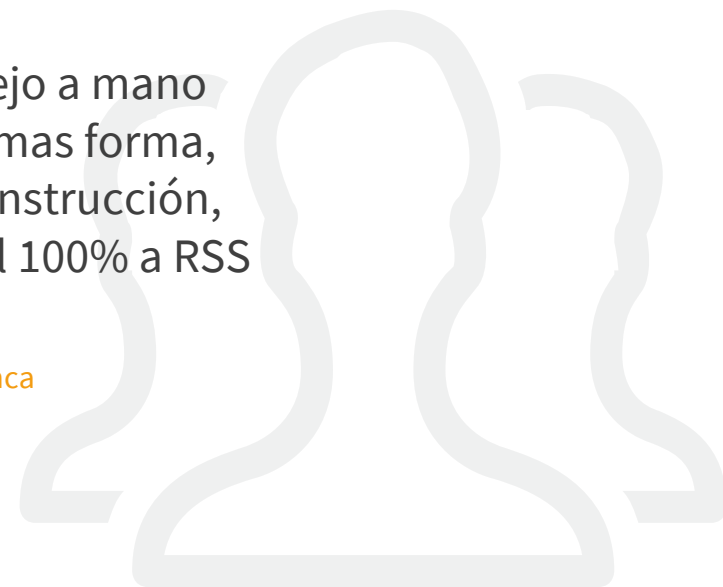



## **ARQUITECTURA Y CONSTRUCCIÓN**

“Estamos muy agradecidos por la confianza depositada en nosotros, trabajamos con mucho cariño y profesionalismo para que cada proyecto sea ejecutado de manera perfecta”

Atte.- Equipo de trabajo Rss Arquitectura y Construcción